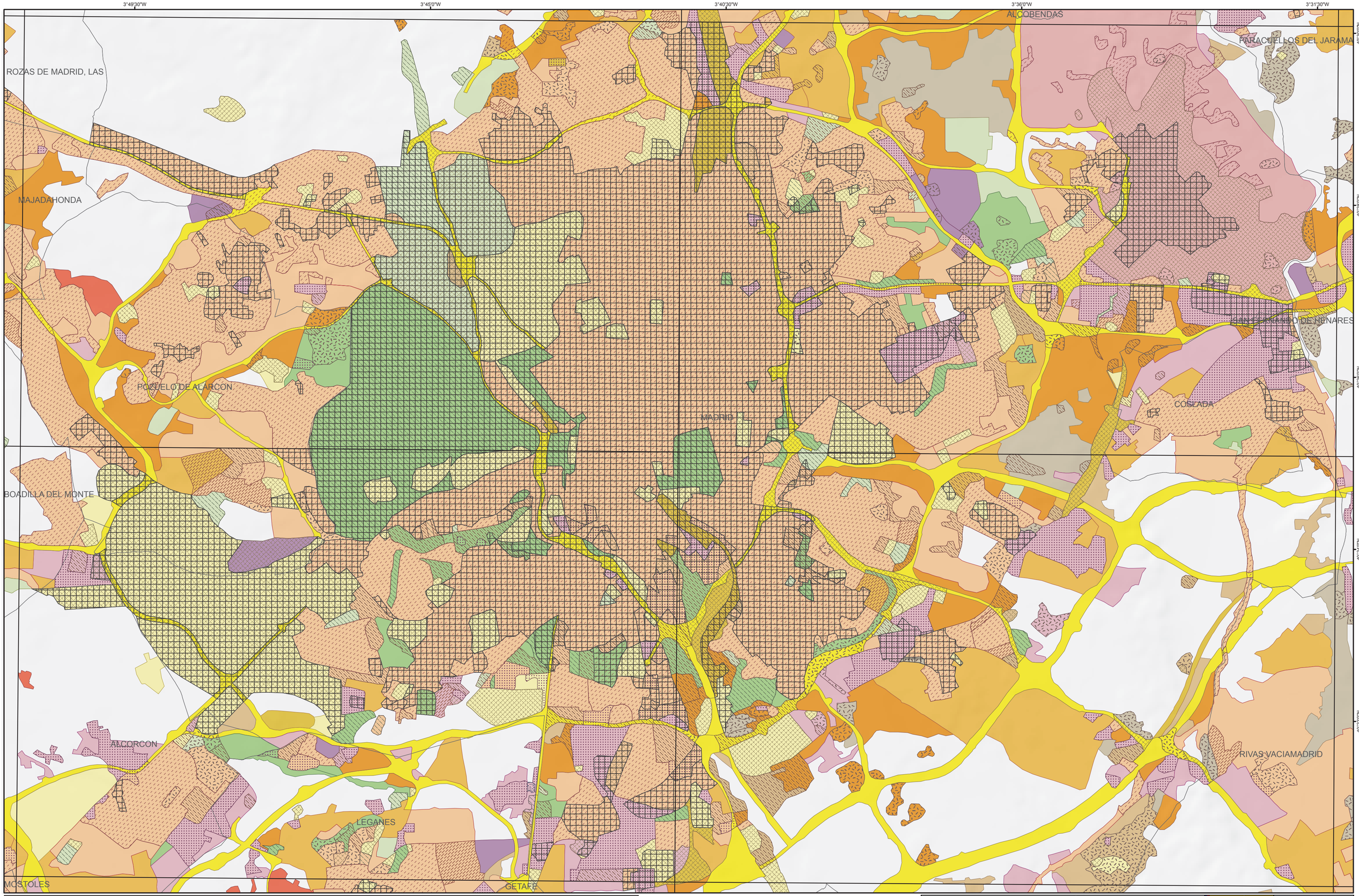

LEYENDA

Suelo ocupado por usos urbano-industriales *1956*

- Límite de provincia
- Límite de Términos Municipales
- División de los MTN25

Ocupación por usos urbano-industriales *1980*

- Residencial
- Industrial
- Verde y deportivo
- Equipamientos e instituciones
- Canteras y extractivas
- Escombreras y basureros
- Terrenos en promoción
- Embalses

Ocupación por usos urbano-industriales *2005*

- Residencial continuo
- Residencial Discontinuo
- Industrial
- Terciario o comercial
- Verde
- Deportivo
- Autopistas y carreteras
- Complejos ferroviarios
- Aeropuertos
- Otros equipamientos y servicios
- Actividades extractivas
- Vertederos
- Terrenos en promoción
- Terrenos afectados por la expansión urbana
- Embalses

1:50.000

0 500 1.000 2.000 3.000 4.000 5.000 Metros

Proyección U.T.M. Datum europeo 1950 huso 30 N

Coordinación general del Estudio Ricardo Gª Zaldívar y José Manuel Naredo. Análisis espacial Antonio Saa Requejo. Tratamiento vectorial y maquetación gráfica Manuel Gª Howlett.

N S

ESTUDIO SOBRE LA OCUPACIÓN DE SUELO POR USOS URBANO-INDUSTRIAL, APLICADO A LA COMUNIDAD DE MADRID

TITULO: Evolución de la Ocupación Urbano-Industrial		
Nº HOJA MTN50: 559	NOMBRE MTN50: Madrid	
SERIE: A	Nº PLANO: 15	FECHA: 30/06/2008

GOBIERNO DE ESPAÑA — MINISTERIO DE MEDIO AMBIENTE Y MEDIO RURAL Y MARINO

Dpto. Edafología de la ETSIA y Dpto. de Ordenación del Territorio y Urbanística de la ETSA, UPM

				458	459			
			483	484	485			
			508	509	510			
		532	533	534	535			
		557	558	559	560	561		
579	580	581	582	583	584			
			606	607	608			
			629	630				