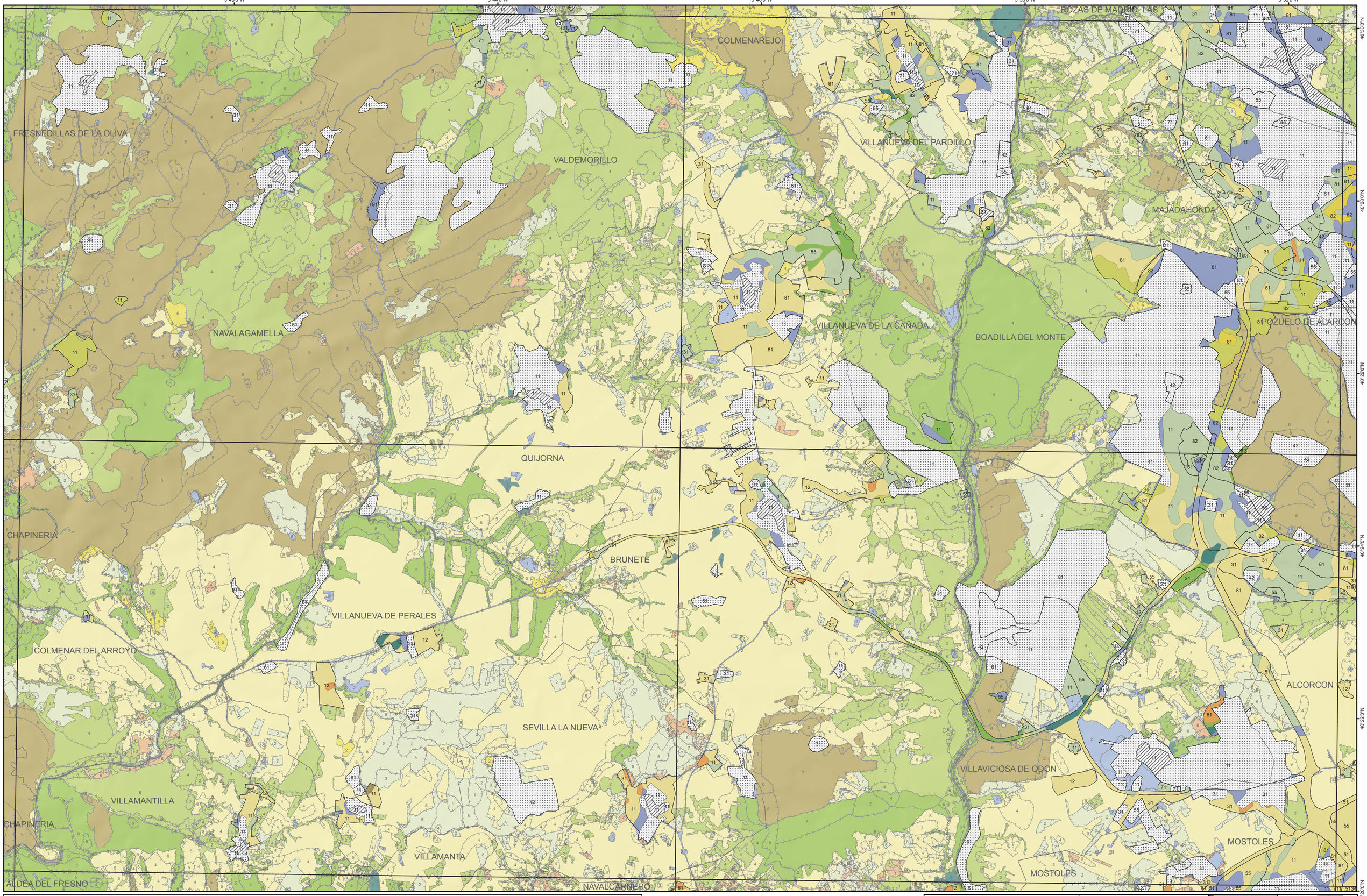

LEYENDA

- Límite administrativo de la Comunidad de Madrid
- Límite administrativo de los Términos Municipales
- División de los MTN25

Evolución de la ocupación por usos urbano-industriales

- Ocupación en 1956
- Ocupación entre 1956-1980
- 12 — Ocupación entre 1980-2005, con referencia numérica a la clase de ocupacón en 2005 (consultar Memoria)

Clases agrupadas de cultivos y aprovechamientos (consultar Memoria)

Ocupado / No ocupado	Ocupado / No ocupado	Ocupado / No ocupado
Regadío (a-1)	Matorral-pastizal (e-5)	Improductivo-agua (i,j-9)
Labor secano (b-2)	Frondosas (f-6)	1 — Zonas no ocupadas con cambio de usos, con referencia númerica a la clase de cultivo o aprovechamiento previo (consultar Memoria)
Leñosos secano (c-3)	Coníferas (g-7)	
Prados-pastos (d-4)	Mixtos (h-8)	

1:50.000

0 500 1.000 2.000 3.000 4.000 5.000 Metros

Proyección U.T.M. Datum europeo 1950 huso 30 N

N S

Coordinación general del Estudio Ricardo Gª Zaldivar y José Manuel Naredo. Análisis espacial Antonio Saa Requejo. Tratamiento vectorial y maquetación gráfica Manuel Gª Howlett

ESTUDIO SOBRE LA OCUPACIÓN DE SUELO POR USOS URBANO-INDUSTRIAL, APLICADO A LA COMUNIDAD DE MADRID

TITULO: Evolución de la Ocupación Urbano-Industrial y de los Cultivos y Aprovechamientos		
Nº HOJA MTN50: 558	NOMBRE MTN50: Majadahonda	
SERIE: C	Nº PLANO: 70	FECHA: 30/06/2008

GOBIERNO DE ESPAÑA — MINISTERIO DE MEDIO AMBIENTE Y MEDIO RURAL Y MARINO
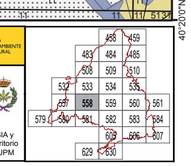
Dpto. Edafología de la ETSIA y Dpto. de Ordenación del Territorio y Urbanística de la ETSA, UPM