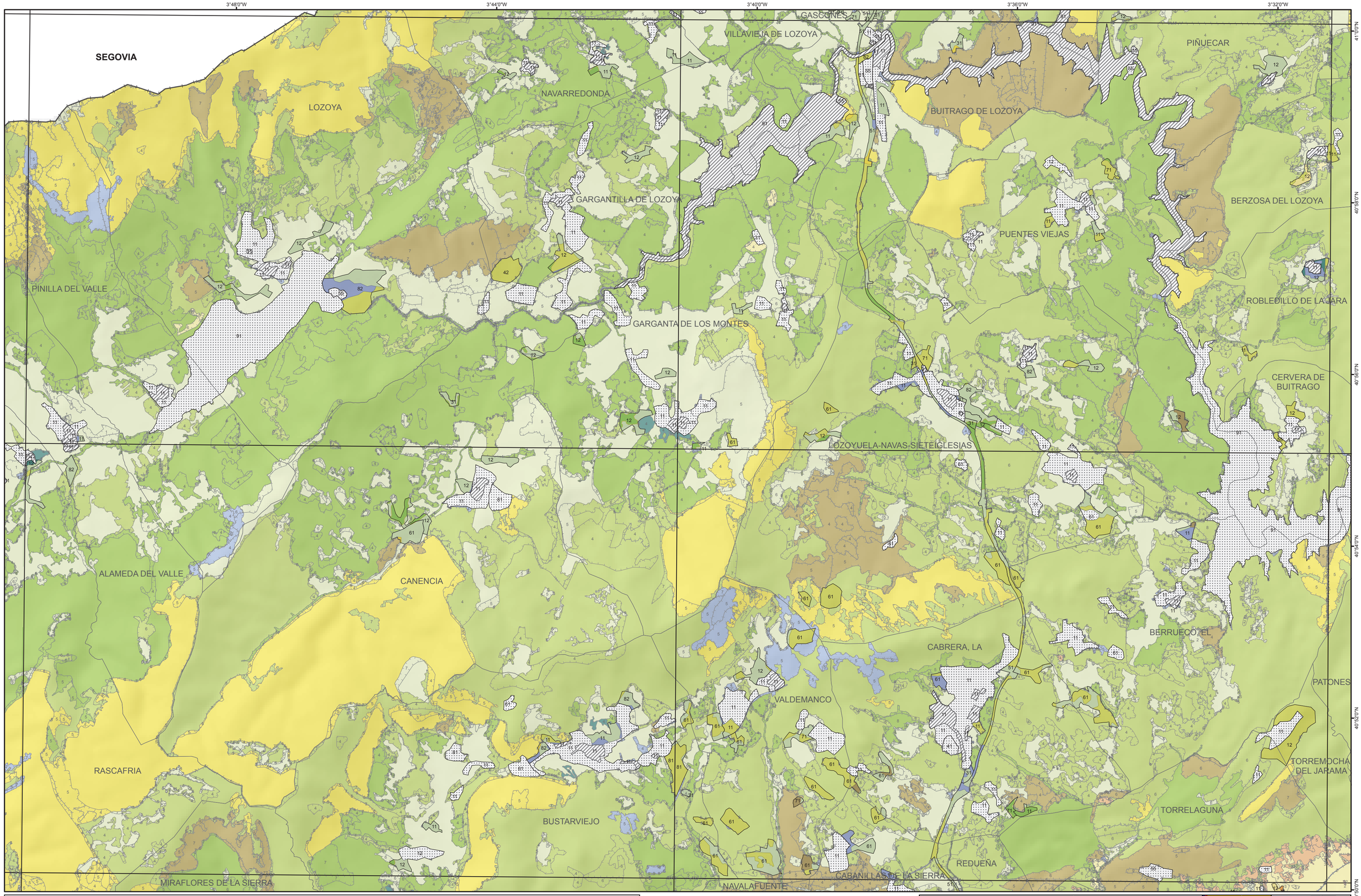

LEYENDA

- Límite administrativo de la Comunidad de Madrid
- Límite administrativo de los Términos Municipales
- División de los MTN25

Evolución de la ocupación por usos urbano-industriales

- Ocupación en 1956
- Ocupación entre 1956-1980
- 12 — Ocupación entre 1980-2005, con referencia numérica a la clase de ocupacón en 2005 (consultar Memoria)

Clases agrupadas de cultivos y aprovechamientos (consultar Memoria)

Ocupado / No ocupado
- Regadío (a-1)
- Labor secano (b-2)
- Leñosos secano (c-3)
- Prados-pastos (d-4)

Ocupado / No ocupado
- Matorral-pastizal (e-5)
- Frondosas (f-6)
- Coníferas (g-7)
- Mixtos (h-8)

Ocupado / No ocupado
- Improductivo-agua (i,j-9)
- 1 — Zonas no ocupadas con cambio de usos, con referencia númerica a la clase de cultivo o aprovechamiento previo (consultar Memoria)

1:50.000

0 500 1.000 2.000 3.000 4.000 5.000 Metros

Proyección U.T.M. Datum europeo 1950 huso 30 N

N S

Coordinación general del Estudio Ricardo Gª Zaldivar y José Manuel Naredo. Análisis espacial Antonio Saa Requejo. Tratamiento vectorial y maquetación gráfica Manuel Gª Howlett

ESTUDIO SOBRE LA OCUPACIÓN DE SUELO POR USOS URBANO-INDUSTRIAL, APLICADO A LA COMUNIDAD DE MADRID

TITULO: Evolución de la Ocupación Urbano-Industrial y de los Cultivos y Aprovechamientos		
Nº HOJA MTN50: 484	NOMBRE MTN50: Buitrago de Lozoya	
SERIE: C	Nº PLANO: 60	FECHA: 30/06/2008

GOBIERNO DE ESPAÑA — MINISTERIO DE MEDIO AMBIENTE Y MEDIO RURAL Y MARINO

Dpto. Edafología de la ETSIA y Dpto. de Ordenación del Territorio y Urbanística de la ETSA, UPM

				458		459		
			483		484		485	
			508	509		510		
	532	533	534	535				
	557	558	559	560		561		
579	580	581	582	583		584		
			606	606		607		
		629	630					